

令和5年度就学相談申込みチェックリスト（保護者用）

■就学相談会の申込みには、以下の書類が必要です。

- ・【申込み様式2-3】令和5年度 就学相談票、承諾書（全部で3ページ）
- ・【検査結果が手元にある方のみ】発達検査（知能検査）結果の写し（コピー）
- ・【希望する就学の場に通級指導教室が含まれる方のみ】通級アンケート（小学校用※小1～5の方）（中学校用※小6～中2の方）
- ・【学校看護師による医療的ケア対象の方のみ】別紙2種「申請書」「主治医指示書」

このチェックリストの提出は必要ありません。

◆チェックリスト

在籍園へのご提出前に、チェックリストをご活用いただき、必要書類をご確認ください。
※不備があると、就学相談会の日程通知が遅くなる可能性があります。

（確認されましたら✓をご記入ください↓）

保護者資料 【様式2-3】	②電話番号欄に、日中連絡が付きやすい番号を記載している。	<input type="checkbox"/>
	※記載事項の確認等で発達教育センター（092-845-0015）から連絡が入る場合があります。	
	⑤就学希望に希望順位を記入している。	<input type="checkbox"/>
	※就学相談は、特別支援教育を希望するお子様、学校看護師による医療的ケアが必要なお子様が対象です。	
	⑤就学の場について相談されたい内容を記載している。	<input type="checkbox"/>
	3ページ目の「承諾書」に、日付と保護者名を記入している。	<input type="checkbox"/>

該当者のみ	《検査資料(発達検査/難聴のお子様の場合は、聴力検査も)を園へ提出している場合》 ※写し（コピー）を同封しており、⑨の「検査結果を同封しました。」にチェックが入っている。 なお、発達教育センター（中央区地行浜2-1-6）で検査をされた方は、同封の必要はありません。 発達教育センターはえがお館（療育手帳のための検査機関）や療育センター（就学前機関）とは異なります。ご注意ください。	<input type="checkbox"/>
	《検査資料(発達検査/難聴のお子様の場合は、聴力検査)を園へ提出していない場合》 検査日と検査実施機関（病院の場合は、診療科と担当医まで）が記入されている。	<input type="checkbox"/>
	【通級指導教室希望者】 ⑤就学の場について、「通級指導教室」の「難聴」「言語障がい」「情緒・LD/ADHD等」のいずれかに順位が書いてある 「通級アンケート」（小学校用）または（中学校用）を同封している。	<input type="checkbox"/>
	【医療的ケア希望者】 学校看護師による医療的ケアを希望している 別紙2種「申請書」および「主治医指示書」を同封している。	<input type="checkbox"/>

検査（知能指数（IQ）や発達指数（DQ）が算出される知能検査や発達検査）について

チャートに従って、【申込み様式2-3】の⑧検査歴を確認してください。

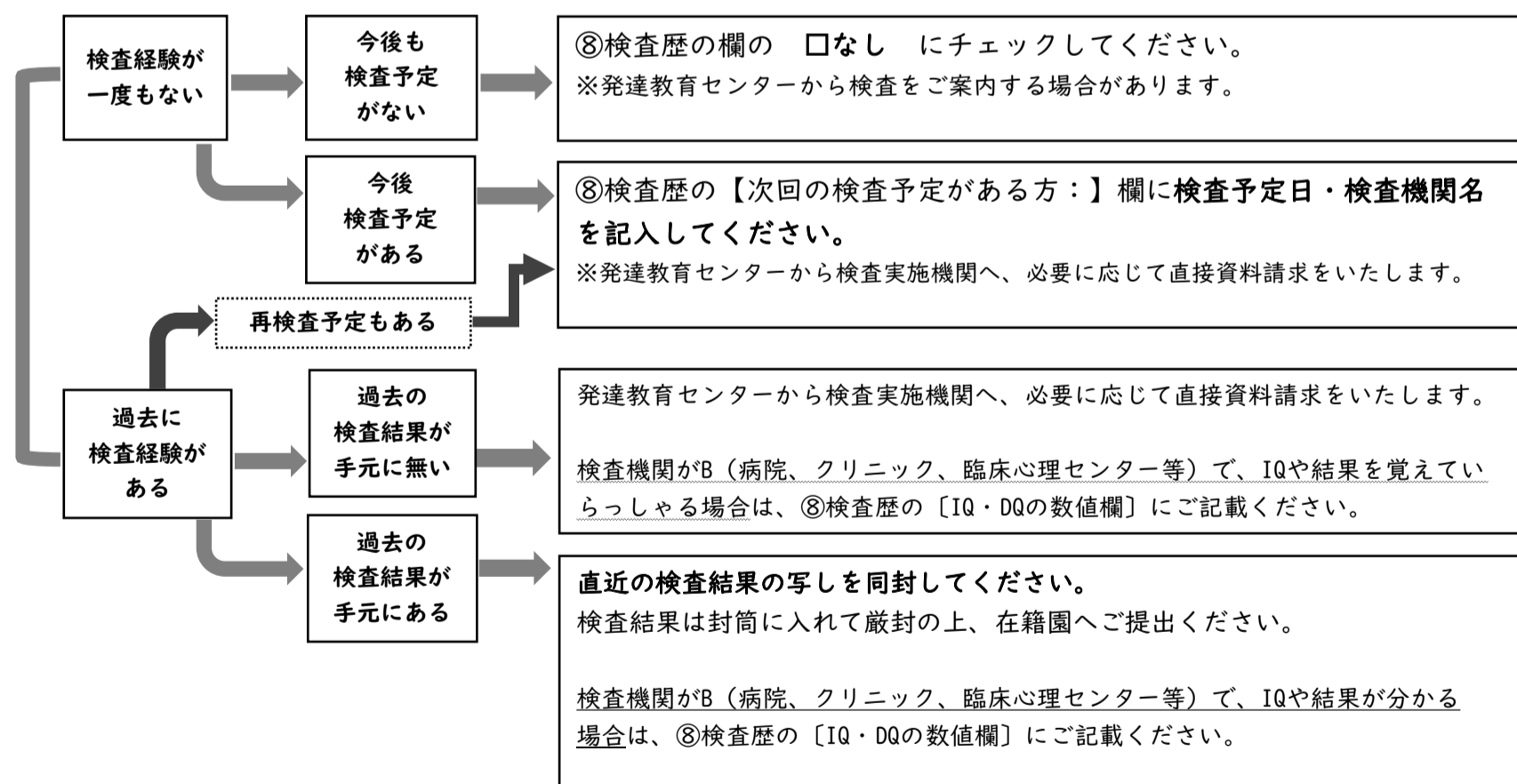

保護者様へ

・就学相談会の日程・時間は、当センターで調整してご案内します。就学相談会開催日の13:30～16:00でのご案内となります。

※所要時間は30分～1時間程度

・就学相談会について発達教育センター（092-845-0015）からご連絡を入れる場合がございます。

確認ができない場合は、相談会の日程案内が遅れてしまいますので、ご協力をお願いします。

・日程案内は在籍校を通してお知らせします。お知らせが無い場合は、在籍校から発達教育センターへご確認いただくようお願いください。

・発達教育センターのホームページに記入例を載せております。ご活用ください。

<http://www.fuku-c.ed.jp/schoolhp/hattatuc/sodan.html>